

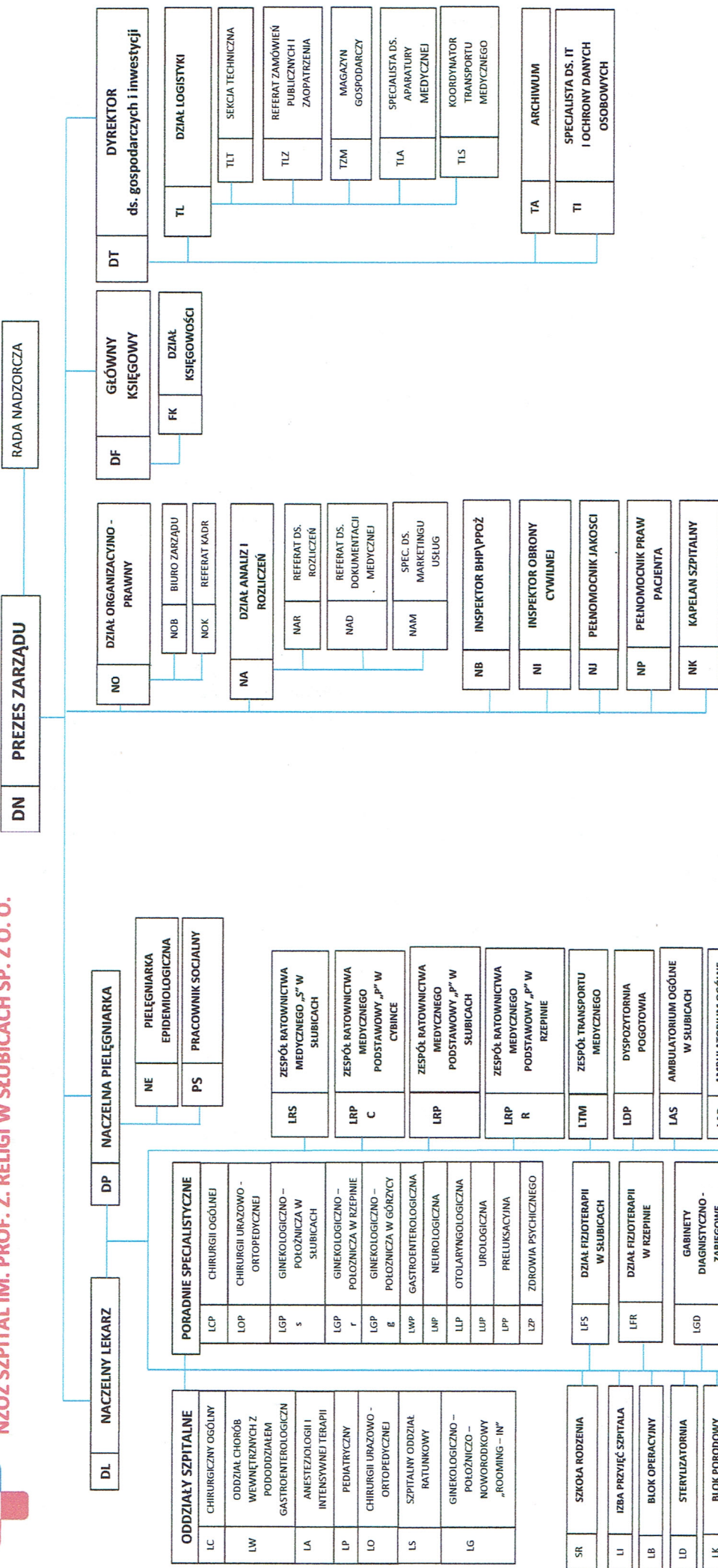

SCHEMAT ORGANIZACYJNY

NZOZ SZPITAL IM. PROF. Z. RELIGI W SŁUBICACH SP. Z O. O.



19/09/2016

p.o. Prezesa Zarządu
Maciej Pawliński

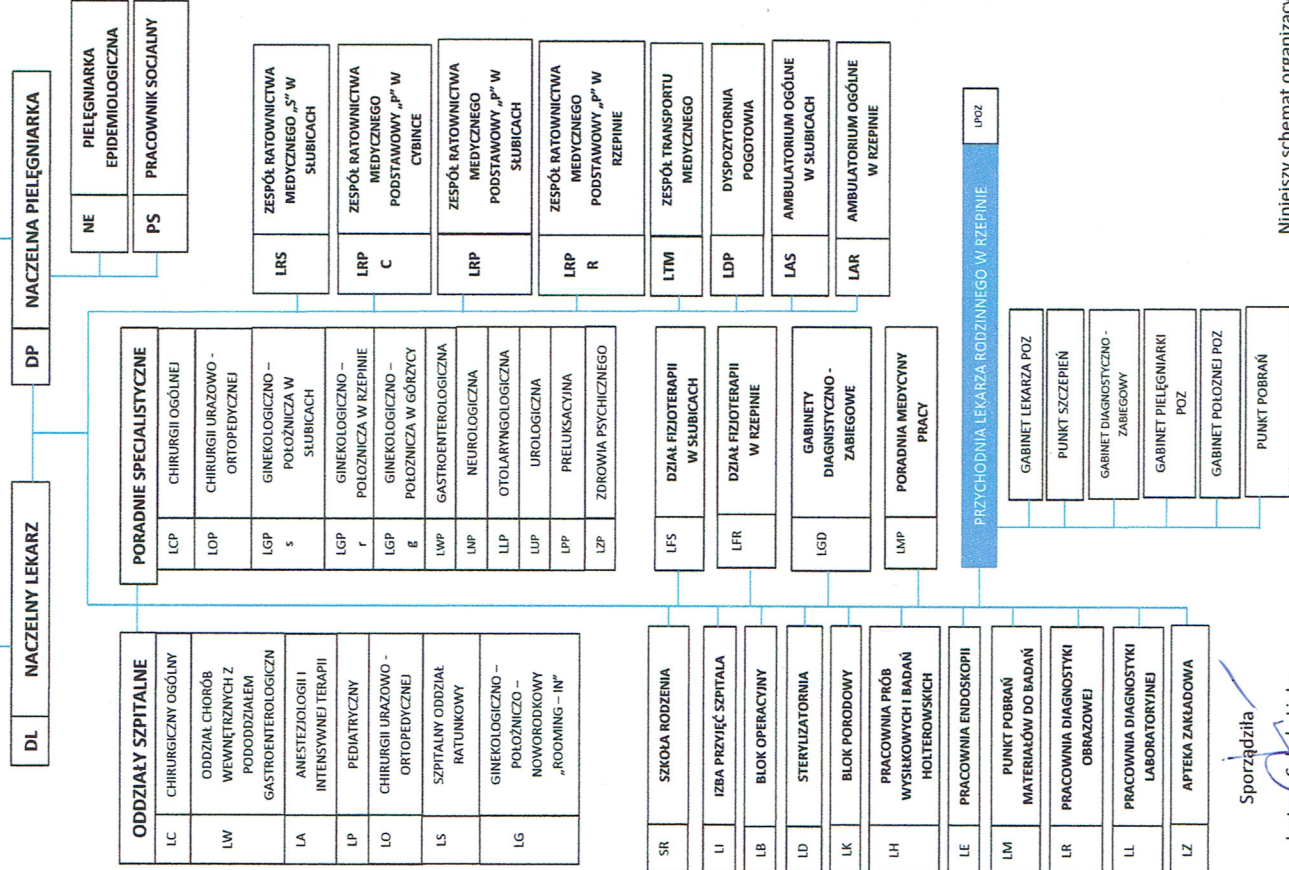

Niniejszy schemat organizacyjny spółki sporządzono na podstawie regulaminu organizacyjnego z dn. 05 września 2016 r.

Sporządziła
Justyna Sobel - Lipka